FH MÜNSTER
University of Applied Sciences

MSA FB Architektur
Münster School of Architecture

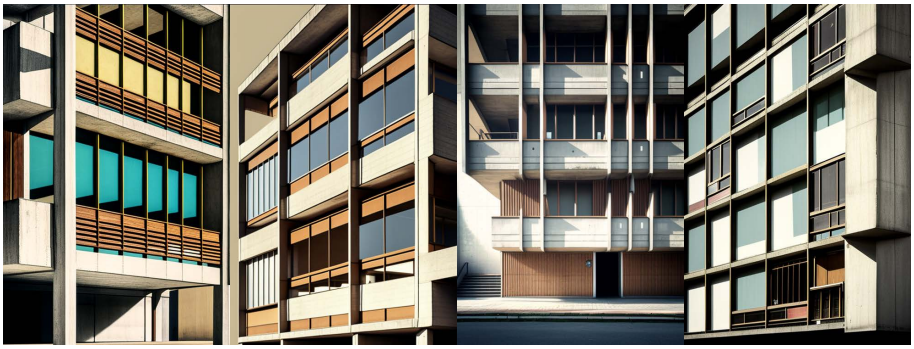

Bachelor

SoSe 23

KI generierte Bilder. Tamara Granda Ojeda

ba.m3.4 Baukonstruktion (Hülle)

Kursname

/imagine

Lehrender

Tamara Granda Ojeda

Titel der Veranstaltung

„Entwerfen und Konstruieren ist für mich ein und dasselbe“1
Die Hülle ist alles was wir tun um unseren Gebäude zu umhüllen, zu schützen – die Hülle wird zur Fassade in dem wir entwerfen. Die Methodik, wie wir Hüllen und Fassaden konstruieren und entwerfen ist der Schwerpunkt dieses Semesters.
Mit Hilfe von zeitgenössischen Positionen und Diskursen der architektonischen Praxis werden wir unterschiedliche Ansätze analysieren und diskutieren. Aus diesen Positionen werden wir analoge und digitale Bilder erzeugen, die wir dann zu Fassaden entwickeln werden. Welche Werkzeuge können wir heutzutage für das Entwerfen nutzen? Was sagen Fassaden über das Innere aus? Können wir die Gebäuden die hinter diesen Fassaden sich befinden entdecken und weiterentwickeln?
Ziel ist Strukturen und Fassaden zu entwickeln, die eine Balance zwischen Dauerhaftigkeit, Materialgerechtigkeit, Ressourcennutzung und -schonung und den Anspruch der Gestaltung unserer architektonischer Haltung finden.
vrsl. 3 Präsentationen während des Semesters, 2er- / 3er-teams, Anwesenheit während der Vorlesungen, Seminare und Übungen verpflichtend.

Beschreibung

-1. Architektur konstruieren, vom Rohmaterial zum Bauwerk, Andrea Deplazes
-Konstruktion, BUK ETHZ
-Atlas Recycling, Annette Hillebrandt, Petra Riegler-Floors, Anja Rosen, Johanna Seggewies 2018
- Delirious New York: A Retroactive Manifesto for Manhattan, Rem Koolhaas 1978

Literaturempfehlungen