

MSA BILDUNGSINSTITUT

Fort- & Weiterbildung | Herbst & Winter 2022/23

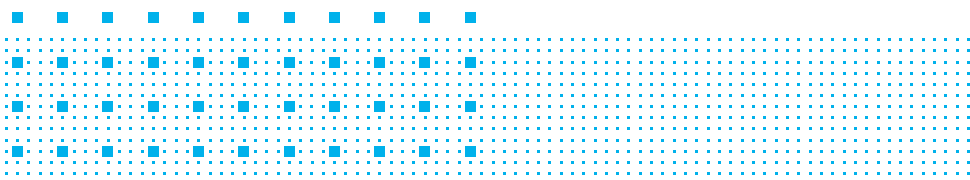

FH MÜNSTER
University of Applied Sciences



FB Architektur
Münster School of Architecture

Das Bildungsinstitut

Die MSA | Münster School of Architecture zählt zu den führenden Architekturfakultäten in Deutschland. Beim aktuellen CHE Hochschulranking der ZEIT im Fach Architektur erzielte die MSA deutschlandweit unter allen Fachbereichen eines der besten Ergebnisse.

Das Fort- und Weiterbildungsangebot wird bereits seit 2007 organisiert und unterstützt Sie, Ihre erworbenen Kompetenzen und Fähigkeiten auszubauen und so den Anforderungen einer ständigen Weiterentwicklung im Beruf gerecht zu werden. Das Institut ist aber auch ein Forum für den Erfahrungsaustausch unter Kolleginnen und Kollegen und unter Alumni der MSA.

Anmeldung

Anmelden können Sie sich jederzeit auf unserer Homepage. Zudem stellen wir in regelmäßigen Abständen spannende Informationen für Sie durch unseren Newsletter bereit.



Anmeldung



Newsletter



Unser Service



Fortbildungen für Kammermitglieder im Bereich Architektur (A), Innenarchitektur (IA), Landschaftsarchitektur (LA) und Stadtplanung (SP) der Architektenkammer Nordrhein-Westfalen. Jede Veranstaltung umfasst in der Regel acht Unterrichtsstunden. Dies entspricht dem Jahresnachweis als Kammermitglied bei der AKNW. Kosten für die Fortbildung: 149 Euro | Alumni der MSA : 139 Euro

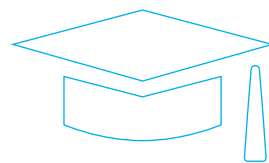

Weiterbildungen für Absolventen aus den Fachrichtungen Architektur (A), Innenarchitektur (IA), Landschaftsarchitektur (LA) und Stadtplanung (SP). Jede Veranstaltung umfasst in acht Unterrichtsstunden. Für den Eintrag bei der AKNW sind 80 Stunden erforderlich. Kosten für die Weiterbildung: 79 Euro | Alumni der MSA: 69 Euro

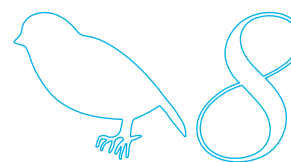

Verpflegung ist bei jedem Seminar inklusive! Seit 2001 ist das durch Studierende betrieben Café 8bar eine feste Größe auf dem Leonardo-Campus. Freuen Sie sich auf frischen Kaffee. Das Mittagessen wird zudem vom Casino der Kunstakademie bereitgestellt. Bei jedem Seminar bieten wir einen kleinen Frühstückssnack, Mittagessen und Kuchen zum Nachmittag an.

Kontakt

Bei weiteren Fragen, Anmerkungen oder Wünschen stehen wir gerne persönlich für Sie bereit. Erreichen können Sie uns über unsere Homepage, per Telefon oder per Mail. Wir freuen uns, von Ihnen zu hören.

Web: www.fh-muenster.de/fb5/bildungsinstitut/bildungsinstitut_startseite.php
Mail: bildungsinstitut@fh-muenster.de
Tel: 0251/8365139

Fortbildung

Für Mitglieder der Architektenkammer NRW. Jede Fortbildung umfasst acht Unterrichtsstunden. Kosten: 149 € | Alumni der MSA : 139 €

Mies Method Now

Prof. Kazu Blumfeld Hanada AA. Dipl.

Das Manifest von Mies van der Rohe wurde vorwiegend über das Medium der UNBUILT Projekte repräsentiert und historisiert. Seine Spur lebt immer noch in den Aktivitäten der zeitgenössischen Architektur oder im Diskurs weiter. In diesem Seminar stellen wir Mies' Methoden und ihre Gedanken vor, des Weiteren untersuchen wir die Möglichkeit, wie sie auf die Entwurfsstrategie zeitgenössischer Architektur angewendet werden können.

SA 03.12.22 | 10-17 Uhr | Leo Campus 10 & ONLINE | A | IA

People, Data, Design-Digitale Analysetools

Prof. Dipl.-Ing. Ulrich Blum MArch (AA DRL)

Wie können wir unsichtbare räumliche Aspekte visualisieren und damit gebaute Umgebung besser verstehen? Mächtige Algorithmen lassen uns Bewegungsmuster der Menschen vorhersehen, Blickbeziehungen und Raumfolgen analysieren und zu Erkenntnissen gelangen, die den Planungsprozess positiv beeinflussen. In diesem Seminar werden eine Reihe von einfachen aber sehr eindrucksvollen digitalen Werkzeugen vorgestellt und erprobt.

FR 16.12.22 | 10-17 Uhr | Leo Campus 10 | A | IA | LA | SP

Zukunftsstädte

Prof. Dipl.-Ing. Joachim Schultz-Granberg

Das Seminar richtet sich an Architektinnen und Architekten, deren Blick auf Aspekte nachhaltiger Planung gerichtet werden soll. Es geht um aktuelle Tendenzen in der Bauweise. Fragen zur Umsetzung in der Praxis und potenzielle Hemmschwellen werden diskutiert. Impulsvorträge werden kombiniert mit seminaristischer Arbeit. Die TeilnehmerInnen werden aufgefordert, Tablet, Stifte und Papier mitzubringen. Eine Dokumentenkamera für Kurzpräsentationen ist mit dem Beamer verbunden und kann für Präsentationen genutzt werden.

FR 13.01.23 | 10-17 Uhr | Leo Campus 5 & ONLINE | A | IA | LA | SP

Weiterbildung

Für Absolventen der Studiengänge Architektur & Planung. Jede Weiterbildung umfasst acht Unterrichtsstunden. Kosten: 79 € | Alumni der MSA : 69 €

Lebenszykluskosten, Nachhaltigkeit+Energie

Prof. Dipl.-Ing. Uwe Rotermund MEng

Aufgrund der aktuellen Marktentwicklung, der hohen Inflationsrate, der gestiegenen Baukosten u.v.m. nehmen die Themen Lebenszykluskosten, Nachhaltigkeit, Energie an Wichtigkeit stark zu. Die Auftraggeber fordern von den Planungsbeteiligten, dass alle drei Bereiche für ihren Bau oder Sanierung optimal bearbeitet werden und ein zukunftsorientiertes Gebäude entsteht. Im Seminar lernen Sie wie die Anforderungen, vom Realisierungswettbewerb, VgV-Verfahren bis zur Fertigstellung, umgesetzt werden.

FR 25.11.22 | 10-17 Uhr | Leo Campus 10 & ONLINE | A | IA

Schnellkurs Bauleitung

Prof. i. Vertr. Wilko Russ M.A. | Russ Bauwert

Der Schnellkurs vermittelt jungen Architekten*innen die Grundlagen für den Einstieg in die Bauleitung und Objektüberwachung der LP8 der HOAI. Als Treuhänder des Bauherren jongliert man im Themenfeld von engen Zeitplänen, vertraglich geforderten Qualitäten und vorab definierten Kostenrahmen. Es wird auf die essentiellen Grundlagen im Bereich der Dokumentation, der Prüfung und Verhaltensregeln auf und neben der Baustelle hingewiesen.

SA 14.01.23 | 10-17 Uhr | Leo Campus 10 & ONLINE | A | IA

Partizipation-Planen für Baugemeinschaften

Prof. Dipl.-Ing. Kristina Sträter

Der Wunsch nach kostengünstigem Wohneigentum ist groß, die Möglichkeiten, am Markt ihn zu finden, gering. Dies führt vermehrt zur Baugruppen, um die Chancen auf einen Grundstückskauf zu erhöhen. Dem Trend zum Bau von Einzelappartements steht hier eine Idee des Zusammenlebens entgegen: jung und alt, Single und Familien vereint in einem Haus. Für den Planer bedeutet diese Konstellation eine neue Herausforderung. Ziel: Architekten vorzubereiten für kommende partizipative Bauaufgaben.

SA 21.01.23 | 10-17 Uhr | Leo Campus 10 | A | IA | LA | SP

Materialbibliothek | Magie der Werkstoffe

Prof. Dipl.-Ing. Manuel Thesing

Werkstoffe bestimmen den ersten Eindruck eines jeden Gebäudes, seine optische, ästhetische und haptische Wirkung. Betrachtet werden soll der Wandel von Materialien, die Verwitterung und Veränderung der Erscheinung. Im Hinblick auf die Verknappung von vielen Rohstoffen werden ökologische Aspekte wie Recyclingfähigkeit eines Materials zunehmend wichtiger. Ziel ist es, den grundsätzlichen Umgang mit Werkstoffen zu betrachten, um in Zukunft für einen sensiblen Umgang mit Ressourcen einzustehen.

SA 28.01.23 | 10-17 Uhr | Leo Campus 10 | A | IA | LA | SP

Photoshop Grundlagenkurs

Dipl.-Ing. Ralf Westarp

Das Seminar richtet sich an alle, die sich ein Grundwissen in der digitalen Bildbearbeitung mit Adobe Photoshop aneignen wollen. Das Seminar startet mit der Vermittlung von grundsätzlichem Basiswissen in der digitalen Bildverarbeitung. Anhand von praxisorientierten Bildmontagen wird der Umgang mit Auswahlwerkzeugen vermittelt. Der sinnvolle Einsatz von Tonwertkorrektur, Farbkorrektur und anderen Manipulationswerkzeugen wird erklärt. Grundrisse, Ansichten und Skizzen werden importiert, bearbeitet und für den weiteren Einsatz wie z.B. Plangestaltung, Druckvorstufe oder Mailversand optimiert.

SA 11.02.23 | 10-17 Uhr | Leo Campus 5 | A | IA | LA | SP

Projektentwicklung

Prof. Dipl.-Ing. Martin Weischer

Im zunehmendem Maße wird der Architekt heute in die Vorbereitung sowie die Abläufe von Projektentwicklungen eingebunden. Dabei werden bestimmte Mechanismen für den Projektablauf relevant, die über die normale Architektentätigkeit hinausgehen. Die damit verbundenen Risiken bezüglich Planung und Wirtschaftlichkeit werden in diesem Seminar aufgezeigt. Ziel ist es, ganzheitliche wirtschaftliche Betrachtungsweisen frühzeitig in die Projektidee einzubinden.

SA 21.01.23 | 10-17 Uhr | Leo Campus 10 & ONLINE | A | IA | LA